OLIGHT

USER MANUAL

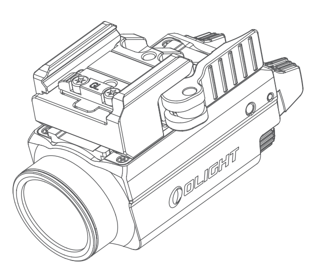

BALDR S

Thank you for purchasing this Olight Product. Please read this manual carefully before use and keep it for future reference!

IN THE BOX

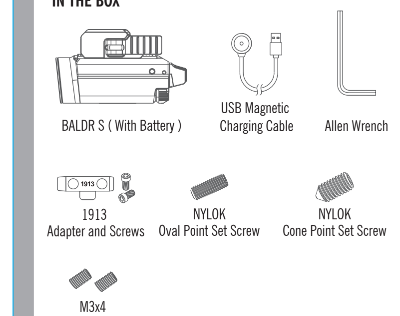

SPECIFICATIONS

GREEN BEAM OFF

HIGH 800 lumens: 100% — 1min — 37.5% — 39min — 10%

LOW 100 lumens: 100% — 140min

GREEN BEAM ON

HIGH 800 lumens: 100% — 1min — 37.5% — 32min — 10%

LOW 100 lumens: 100% — 90min

HIGH: 4400cd LOW: 540cd	HIGH: 130m LOW: 45m	IPX4	1m
Max Output: 5mW Max Runtime: 5h Wavelength: 510~530nm	63*32.5*36mm 2.48*1.28*1.4in	95g 3.35oz Including Battery	

* The green beam level is Class 3R, obeying the standard IEC60825-1 requirement.

* All above specifications are test results based on ANSI/NEMA FL1 Standard. The tests are performed when the built-in battery is fully charged.

PRODUCT OVERVIEW

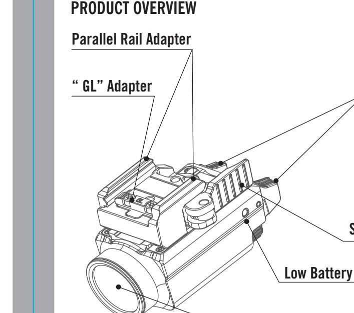

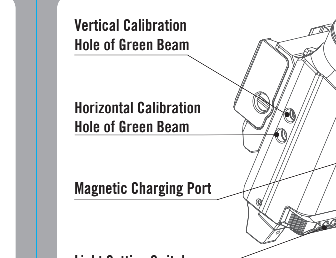

BEFORE FIRST USE

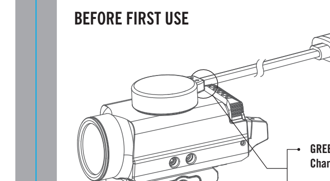

* The low battery indicator will turn red when the light is working and the battery level is less than 10%.

* Connect the USB end of the charging cable to an external USB power source, then attach the other end of the magnetic charging cable to the charging port of the light. It takes no more than 1 hour to fully charge the light (For reference only. When the USB power supply is insufficient to provide 5V 0.35A power capacity, the charging time will be longer).

* Before first use please fully charge the product.

LIGHT INSTALLATION

1. Pull open the swing arm.

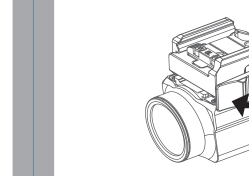

2. Slide the rail mount to your desired position.

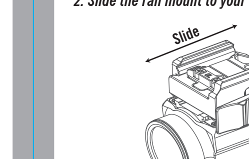

3. Use the included Allen wrench to ensure that the two socket screws are tight. (Two backup socket screws are included)

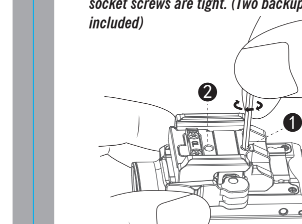

4. Position the Glock rail adapter (already installed) or Picatinny rail adapter (to be installed first) to the desired rail notch and then close the swing arm.

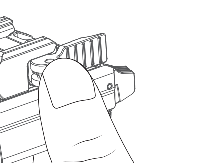

ICON	LIGHT SETTING
	LIGHT
	LIGHT&GREEN BEAM
	GREEN BEAM

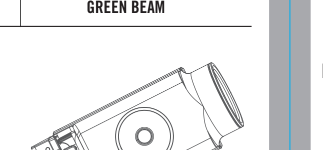

COMPATIBILITY CHECK:

The BALDR S can be used on most Glock or Picatinny (mil-std-1913) type rails. The Glock adapter labelled "GL" is already installed and a Picatinny (mil-std-1913) adapter is included in the package. To install the light on Picatinny (mil-std-1913) rails, the user needs to replace the "GL" adapter with the included 1913 adapter using the screws and wrench provided in the package.

GREEN BEAM CALIBRATION:

Use the included hex wrench to rotate the adjustment screws on the side of the light to calibrate the vertical or horizontal angle of the green beam, and finally sight in the green beam for accurate use.

NOTE: A backup set of NYLOK adjustable screws is included.

* The NYLOK cone point set screw is used for vertical angle calibration.

* The NYLOK oval point set screw is used for horizontal angle calibration.

DANGER

- DO NOT throw the light directly into human eyes. This may cause temporary blindness, or permanent damage to the eyes.
- DO NOT charge this product with other charging cables except the one included in the original package.
- DO NOT cover the light head, or place the light head down on the ground when the light is on. The radiation energy of the light may cause damage to the light itself, or even result in burning to other materials.
- DO NOT leave the light in any type of fabric bag or fusible plastic container under high temperature.

WARNING

- Keep out of reach of children.
- Green beam light is bright and blinding - DO NOT shine at aircraft or vehicles at any distance.
- If the light is stored for a long time or transported, please turn the light setting switch to the Green Beam Only position.

NOTICE

- The setting switch is magnetically sensitive, when close to magnet, interference may occur.
- Fully charge the battery before storing the light for a long period of time.
- Please keep the charging port clean. Wipe any dust off before charging.
- Please wipe the lens regularly. If the green beam spot is abnormal, please wipe and clean the lens.
- The LED light will work for one minute at the top output mode and gradually step down to 300 lumens within 2 minutes.
- The two switches can only be activated by pushing downward. Pushing forward or on the side of the switch will not activate the light.
- Always attach the light on the rail could better protect the switch and avoid damage caused by falling.
- The BALDR S can only be charged with the included MCC special charging cable, not compatible with other MCC cables.
- NYLOK is a registered trademark of NYLOK LLC.

EXCLUSION CLAUSE

Olight is not liable for damages or injuries sustained resulting from the usage of the product inconsistent with the warnings in the manual, including but not limited to using the product inconsistent with the recommended lockout mode.

CONTENTS

(EN) English ____ 01
(CN) 简体中文 ____ 01
(FI) Finnish ____ 02
(NO) Norwegian ____ 03
(SV) Swedish ____ 04
(NL) Nederlands ____ 05
(PL) Polska ____ 06
(DE) Deutsch ____ 07
(HU) Magyarország ____ 07
(RU) Русский ____ 08
(ES) Español ____ 10
(UA) UKrainian ____ 11
(JP) 日本語 ____ 12
(KR) 한국어 ____ 13
(TH) ไทย ____ 14
(FR) Français ____ 14
(IT) Italia ____ 15
(SK) Slovenskýjazyk ____ 16

(EN) English

OPERATION

THREE LIGHT SETTINGS AVAILABLE: As the mark shows, push the setting switch from left, middle, right to select green beam only, white LED/green beam combined, white LED only accordingly.

The ambidextrous switch on the BALDR S can only be pressed down to activate the light. Pressing the side or front of the switch will not turn it on.

MOMENTARY ON: Press and hold down either switch for momentary on. The light will stay on until the switch is released.

ON/OFF: Single click either switch for constant on. Single click again to turn the light off.

When the mode switch is positioned to white LED only or white LED/green beam combined mode, the following operations are effective:

CHANGE BRIGHTNESS: When the light is on quickly click either side of the tail switch twice to change between high white light and low white light. When the light is turned on again, it will return to the previously used brightness level.

HIGH WHITE LIGHT: When the light is off, quickly click either side of the tail switch twice to access high white light directly.

(CN) 简体中文

操作

选择光源: 以安装后的方向为参考方向(即充电圆环

接口朝地面), 条形推拉光源选择开关拨至左侧—中间—右侧分别对应的模式为: 绿光束, 白光+绿光束, 白光。

产品上的两个开关为下按式, 侧向按压或向前的按压为无效操作。

战术点亮: 向下按任意一按键并保持, 产品在按键按下时点亮, 按键释放时关机。

常亮: 快速单击任意一按键, 产品持续点亮, 再次单按关机。

当光源选择开关置于 LED 或 LED&LASER选项时, 以下操作有效:

改变亮度: 开机状态下快速双击任意一按键,白光输出在高亮跟低亮之间转换并记忆。

直接高亮: 在关机状态下，快速双击（或多连击）按键，输出高亮。

(FI) Finnish

KÄYTTÖ

KOLME VALOASETUSTA KÄYTETTÄVISSÄ: Kuten merkit näyttävät, työnnä kytkin vasemmalle kytkeäksesi vihreän pistemäisen valon, keskelle kytkeäksesi valkoisen valon ja vihreän pistemäisen valon yhdistelmän, oikealle kytkeäksesi vain valkoisen valon.

BALDR S molempikätinen kytkin toimii painamalla kumpaa tahansa kytkintä ylhäältä alaspäin. Kytkimen painaminen sivusta tai suoraan takaa ei käynnistä valaisinta.

On/Off: Kytke valaisin päälle tai pois painamalla kumpaa tahansa kytkintä kerran lyhyesti.

Hetkellinen käyttö: Käytä valaisinta hetkellisesti painamalla kumpaa tahansa kytkintä pitkään. Valo sammuu kun vapautat kytkimen.

Kun tilakytkin on asetettu joko kohtaan valkoinen valo tai valkoisen ja vihreän valon yhdistelmäkeilaan, seuraavat toiminnot ovat käytettävissä:

KIRKKAUDEN MUUTTAMINEN: Kun valo palaa, paina nopeasti toista takakytkintä kaksi kertaa vaihtaaksesi kirkkaan valkoisen ja himmeän valkoisen valon välillä. Kun valo kytketään uudelleen päälle, se palaa aiemmin käytettyyn kirkkaustasoon.

KIRKAS VALKOINEN VALO: Kun valo ei pala, paina nopeasti toista takakytkintä kahdesti päästäksesi suoraan kirkkaan valon tilaan.

(NO) Norwegian

BETJENING

Tre lysinnstillinger tilgjengelig: Som merket viser, trykk innstillingsbryteren fra venstre, midten, høyre for å velge kun grønn stråle, hvit LED/grønn stråle kombinert eller kun hvit LED i den rekkefølgen.

Bryteren på BALDR S kan benyttes på begge sider. Den kan bare trykkes ned for å aktivere lyset. Hvis du trykker på siden eller forsiden av bryteren, slås den ikke på.

AV/PÅ: Enkelt klikk for å slå på lykten med konstant lys. Enkelt klikk igjen for å slå den av.

Momentær PÅ: Press og hold nede bryteren for momentær på. Lyset vil være på til bryteren slippes.

Når modusbryteren er satt til kun hvitt lys eller kombinert hvitt lys/grønn stråle, er følgende innstillinger tilgjengelige:

Endre lysstyrke: Når lyset er på, trykk raskt på halebryteren to ganger, uavhengig side, for å bytte mellom high hvitt lys og low hvitt lys. Når lyset er skrudd på igjen vil den aktivere sist brukte lysstyrke.

High hvitt lys: Når lyset er avskrudd, trykk raskt på halebryteren to ganger for å aktivere high hvitt lys.

(SV) Swedish

ANVÄNDNING

Tre tillgängliga ljuslägen: Som markeringen visar, inställningsknappen från vänster, mitten, höger för att välja endast grönt ljus, vitt och grönt ljus samtidigt, samt endast vitt ljus, i den ordningen.

Den dubbelmanövrerade brytaren på BALDR S kan endast tryckas ned för att tända lampan. Trycks brytaren i sidled eller framifrån, tänds inte lampan.

Av/på: Klicka en gång på brytaren för att tända lampan konstant. Klicka igen för att släcka lampan.

Tillfällig tändning: Håll brytaren nedtryckt för att tända tillfälligt. Lampan lyser tills det att brytaren släpps.

När lägesomkopplaren är inställd på endast vit ljus eller kombinerat vit ljus / grön stråle är följande funktioner tillgängliga:

Ändra ljusstyrka: När lampan är på, tryck snabbt på någon av sidoknapparna två gånger för att växla mellan starkt vitt sken eller svagt vitt sken. Lampan kommer nästa gång att tändas med föregående ljusstyrka.

Starkt vitt sken: När lampan är avstängd, tryck snabbt två gånger på bägge sidobrytare för att direkt tända lampan med starkt vitt sken.

(NL) Nederlands

GEBRUIKSAANWIJZING

DRIE LICHTINSTELLINGEN BESCHIKBAAR: Zoals de markering laat zien, druk de instelschakelaar van links, midden, rechts om vervolgens alleen groene lichtstraal, witte LED en groene lichtstraal in combinatie te gebruiken, of alleen witte LED lamp.

De tweehandige schakelaar op de BALDR S kan alleen naar beneden worden gedrukt om de lamp te activeren. De lamp reageert niet wanneer de schakelaar vanaf de zijkant of voorkant wordt ingedrukt.

Aan/ Uit: Druk eenmaal op één van de schakelaars voor "Constant Aan". Druk nogmaals op de schakelaar om de lamp uit te zetten.

Kortstondig Aan: Houdt één van de schakelaars vast voor "Kortstondig Aan". De lamp blijft aan totdat de schakelaar wordt losgelaten door de gebruiker.

Wanneer de modusschakelaar is ingesteld op alleen de witte LED of gecombineerde modus witte LED/groene straal, zijn de volgende bewerkingen effectief:

LICHTSTAND VERANDEREN: Wanneer het licht aan staat, dubbelklik dan snel op de schakelaar om te wisselen tussen

HIGH en LOW wit licht. De lamp gaat altijd aan op het laatst gebruikte lichtniveau.

HIGH/FEL LICHT: Wanneer het licht aan staat, dubbelklik dan één van de achterschakelaars voor direct fel licht.

(PL) Polska

UŻYTKOWANIE

dostępne trzy ustawienia światła: Jak wskazują znaki, przesuń przełącznik ustawień w lewo, na środek, w prawo aby wybrać tylko zieloną wiązkę / tryb kombinowany (wiązka+dioda LED) / tylko dioda LED.

Aby włączyć latarkę dwustronny włącznik na BALDR S należy wciskać w dół,. Wciskanie go z boku lub od frontu nie włączy latarki.

Włączanie/wyłączanie: Wciśnij włącznik aby włączyć latarkę. Wciśnij go ponownie, aby ją wyłączyć.

Włączanie chwilowe: wciśnij i przytrzymaj jedną ze stron włącznika. Światło pozostanie włączone do momentu jej zwolnienia przez użytkownika.

Kiedy przełącznik trybów jest ustawiony w pozycji "Tylko światło LED" lub "światło LED i zielony laser", można wykonać następujące czynności:

Zmiana jasności: kiedy światło jest włączone, szybko kliknij z obu stron, dwa razy na przełącznik tylny, aby zmienić tryb światła mocnego na słabe. Po ponownym włączeniu, latarka włączy się w poprzednio używanym trybie.

Tryb wysoki: Kiedy latarka jest wyłączona, szybkie kliknięcie, z obu stron na przełącznik tylny spowoduje bezpośredni dostęp do trybu wysokiego.

(DE) Deutsch

BEDIENUNG

Drei Lichteinstellungen wählbar: Die Markierung zeigt die aktuelle Einstellung und kann von links, über mitte nach rechts verstellt werden. Links: Grüne beam Mitte: Grüne beam/Licht Rechts: Licht

Der beidseitige Schalter muss zum Schalten nach unten gedrückt werden. Seitlicher Druck führt nicht zum Schaltvorgang.

AN/AUS: Ein einfacher Klick schaltet die Lampe ein. Ein erneuter einfacher Klick schaltet die Lampe aus.

Momentary ON: Halten Sie den Schalter gedrückt geht die Lampe an. Die Lampe geht aus sobald sie den Schalter loslassen.

Wird der Modusschalter auf weißes Licht oder weißes Licht/grüner Laser positioniert, ist der folgende Einsatz möglich:

HELLIGKEIT ÄNDERN: Im eingeschalteten Zustand Schalter schnell doppelt drücken, um zwischen der hohen und niedrigen Stufe zu wechseln. Beim Wiedereinschalten kehrt die Lampe in die zuletzt benutzte Stufe zurück.

HOHE STUFE: Im ausgeschalteten Zustand den Schalter schnell doppelt drücken, um die Lampe direkt mit weißem Licht in der hohen Stufe einzuschalten.

(HU) Magyarország

A használat módja

HÁROMFÉLE LÁMPABEÁLLÍTÁS: Az

üzemmódkapcsoló bal szélső, középső, jobb szélső állásba tolásakor a lámpa csak zöld fényű, kombinált fehér és zöld fényű, csak fehér fényű üzemmódra áll.

A BALDR S bekapcsolása csak a duplagombos kapcsoló lefelé nyomásával (billentésével) érhető el. A kapcsoló oldalra vagy előre nyomásával a lámpa nem kapcsolható be.

PILLANATNYI BEKAPCSOLÁS: A lámpa bármelyik hátsó kapcsoló folyamatos nyomva tartásának idejére bekapcsol. A nyomva tartott hátsó kapcsoló felengedésekor a lámpa fénye kialszik.

BE/KI KAPCSOLÁS: Bbármelyik hátsó kapcsoló egyszeri kattintásával a lámpa bekapcsolható. Bármelyik hátsó kapcsoló újbóli egyszeri kattintásával a lámpa kikapcsolható.

Ha a lámpa üzemmódkapcsolója csak fehér fényű üzemmódra vagy kombinált fehér és zöld fény üzemmódra van állítva, az alábbi műveletek végezhetők:

A FÉNYERŐFOKOZAT MEGVÁLTOZTATÁSA: A bekapcsolt állapotban lévő lámpa, bármelyik hátsó kapcsoló gyors kétszeri megnyomásával átkapcsolható fehér fényű magas fényerőfokozatról fehér fényű alacsony fényerőfokozatra és vissza. A lámpa következő bekapcsoláskor a kikapcsoláskor használt fényerőfokozatra áll.

FEHÉR FÉNYŰ MAGAS FÉNYERŐFOKOZAT: A kikapcsolt állapotban lévő lámpán, bármelyik hátsó kapcsoló kétszeri gyors megnyomásakor a lámpa fehér fényű magas fényerőfokozatra áll.

(RU) Русский

ИНСТРУКЦИЯ

Доступно 3 режима работы фонаря: Как показано на фонаре, установите кнопку в крайнее левое положение, по центру, в крайнее правое положение, чтобы выбрать только зеленый лазер, белый свет + зеленый лазер, белый свет соответственно.

В модели используется двухпозиционная кнопка, которая включает фонарь при нажатии вниз. При нажатии в других направлениях фонарь не включится.

Включение/выключение: для включения фонаря быстро нажмите вниз на кнопку, при повторном нажатии фонарь отключится.

Тактический режим: нажмите и удерживайте кнопку, фонарь будет светить до тех пор, пока вы ее не отпустите.

Когда переключатель находится в положении белый свет или белый свет и лазер, доступны следующие операции:

ИЗМЕНЕНИЕ УРОВНЯ ЯРКОСТИ: когда фонарь включен, быстро дважды нажмите на кнопку для изменения яркости между максимальным и минимальным режимом. Режим сохранится в памяти при следующем включении фонаря.

МАКСИМАЛЬНЫЙ БЕЛЫЙ СВЕТ: Когда фонарь выключен, быстро дважды нажмите на боковую кнопку, для прямого доступа к максимальному режиму.

(ES) Español

OPERACIÓN

TRES AJUSTES DE LUZ DISPONIBLES: Como se muestra en el dibujo, presione el interruptor de configuración a izquierda, centro o derecha para seleccionar solo el láser verde, combinar el LED blanco y láser verde o solo accionar el LED blanco.

El switch ambidiestro de la BALDR S solo puede utilizarse para encender la linterna, La linterna no se encenderá presionando el swith lateral o frontal.

On/Off: Presion solo una vez cualquier switch para encendido. Repita la misma operación para apagado.

Encendido momentáneo: Mantenga presionado cualquier switch para encendido momentáneo. La linterna se apagará cuando el usuario libere el switch.

Cuando el interruptor muestre modo luz LED blanca o luz LED blanca más láser verde están disponibles las siguiente funciones:

CAMBIAR EL BRILLO: cuando la luz está encendida, haga clic rápidamente en cualquier lado del interruptor trasero dos veces para cambiar entre luz blanca alta y luz blanca baja. Cuando la luz se vuelva a encender, volverá al nivel de brillo utilizado anteriormente.

LUZ BLANCA ALTA: cuando la luz está apagada, haga clic rápidamente en cualquier lado del interruptor trasero dos veces para acceder directamente a la luz blanca alta.

(UA) Ukrainian

ІНСТРУКЦІЯ З КЕРУВАННЯ

Вибір режиму: Як показано на зображенні, змінюйте положення перемикача у позиції Зліва, Посередині, Справа, щоб вибрати відповідно, лише лазер, лазер та ліхтар, лише ліхтар.

Двухскладовий перемикач BALDR S може бути натиснутий лише вниз, щоб увімкнути світло. Натискання на бічну або передню частину вимикача не увімкне ліхтар.

Моментальне ввімкнення: натисніть і утримуйте будь-який перемикач, щоб увімкнути ліхтар. Ліхтар буде увімкнено, поки вимикач не буде відпущено.

Увімкнення / вимкнення: натисніть один раз будь-яким перемикачем, щоб ввімкнути постійне світло. Ще одне натискання кнопки вимкне ліхтар.

Коли перемикач режимів встановлений лише на білий світлодіод або комбінований режим білого/зеленого променя, такі дії є можливими:

ЗМІНА ЯСКРАВОСТІ: Коли світло увімкнено, швидко натисніть на будь-яку сторону хвостового вимикача двічі, щоб переключитися між яскравим білим світлом та тьмяним білим світлом. Коли світло знову ввімкнеться, воно повернеться до раніше використаного рівня яскравості.

ЯСКРАВЕ БІЛЕ СВІТЛО: Коли світло вимкнено, швидко натисніть на будь-яку сторону хвостового вимикача двічі, щоб отримати прямий доступ до яскравого білого світла.

(JP) 日本語

操作方法

三種類の設定が選択可能: マークの示すように、光源選択スイッチを左側—中間—右側に移動することによって、緑レーザーのみ、白色LED + 緑レーザー、白色LED に調整できます.

BALDR S にある左右二つのスイッチは、下向きに押し下げて使用します. 側面から又は前方向に押し込んでも点灯/消灯が出来ません.

一時点灯: 左右いずれのスイッチを下に長押しすると、押している間のみ点灯し、指を離すと消灯します.

常時点灯/消灯: 素早く左右いずれのスイッチを1回クリックすると、常時点灯または消灯します.

モードスイッチを白色LEDのみ、または白色LED/グリーンビーム併用モードにすると、以下の動作が有効になります。

輝度の変更: ライトが点灯した状態で、テールスイッチのいずれかの側を素早く 2回押す

と、高輝度白色光と低輝度白色 光に切り替わります。ライトが再び点灯 する際の出力は前回最後に使用した輝度 を記憶し出力します。

高輝度白色光: ライトが消えているとき は、テールスイッチの左右どちらかを素 早く2回クリックして、高白色光にすぐ にアクセスすることができます。

(KR) 한국어

사용 지침

3가지의 라이트 타입 선택: 제품 후면 하단에 있는 스위치를 조작하여 모드를 선택할 수 있으며 왼쪽, 가운데, 오른쪽 순으로 그린 빔 레이저만 조사, LED 라이트와 그린 빔 레이저 동시 그리고 LED 라이트만 조사로 설정할 수 있습니다.

양측 스위치를 다 사용할 수 있어 오른손잡이와 왼손잡이 모두 불편함없이 사용 할 수 있습니다. 후면의 스위치를 눌러 내려 전원을 켜며 다른 방향으로 누르면 켜지지않습니다.

일시적 조명 ON/OFF: 제품 후면 양측 스위치 중 하나를 클릭한 채로 유지하면 라이트는 켜지며 스위치에서 손을 떼면 꺼집니다.

전원 ON/OFF: 제품 후면 양측 스위치 중 하나를 클릭하면 전원이 켜지며 다시 누르면 꺼집니다.

LED 라이트만 조사 와 동시 조사 모드에 설정되어 있을 때 아래와 같은 기능을 시행 할 수 있습니다.

밝기 조정: 전원이 켜져 있는 상태에서, 후면의

양측 스위치 중 하나를 빠르게 2회 클릭(2회 이상해도 가능)하면 밝기를 조절 할 수 있습니다. 조명을 껐다가 다시 켜면 이전에 사용했던 밝기로 켜집니다.

다이렉트 하이 모드 진입: 전원이 꺼져있는 상태에서, 후면의 양측 스위치 중 하나를 빠르게 2 회 클릭하면 하이 모드로 즉시 켜집니다.

(TH) ไทย

วิธีใช้งาน

ระดับแสงมีให้เลือก 3 รูปแบบดังนี้: - ที่ตัวไฟฉาย จะมีสัญลักษณ์ คือ เมื่อเลื่อนสวิทซ์ไปซ้ายสุด จะเป็นแสงเลเซอร์เขียว, ตำแหน่งกลางเป็นไฟฉายและเลเซอร์ และตำแหน่งขวาสุดเป็นไฟฉายอย่างเดียว

สวิตช์อัจฉริยะ BALDR S เพื่อเปิดใช้งานไฟเท่านั้น การกดด้านข้าง หรือด้านหน้าของสวิตช์จะไม่เปิดขึ้น

การเปิดชั่วคราว – กดปุ่มค้างไว้เพื่อเปิดชั่วคราว ปล่อยปุ่มเมื่อต้องการปิด

เปิด / ปิด – กดปุ่มและปล่อย เพื่อเปิด ทำซ้ำอีกครั้งเพื่อปิด

เมื่อสวิตช์โหมดเป็นแสงสีขาวหรือโหมดผสมแสงสีขาวหรือสีเขียว, โปรดการดำเนินการตามต่อไปนี้ :

การปรับระดับแสง : เมื่อไฟฉายอยู่ในสถานะเปิด กด ปุ่มท้ายเร็ว ๆ ครั้งจะเป็นการปรับระดับแสงจากสูงไป ต่ำ, และระบบไฟฉายจะบันทึกระดับแสงล่าสุดด้วย

เลือกแสงระดับสูงแบบทันที: เมื่อไฟฉายอยู่ในสถานะ ปิด กด

(FR) Français

OPÉRATION

TROIS MODES D'ÉCLAIRAGE DISPONIBLES : Conformément aux marquages sur la lampe, faites coulisser l'interrupteur à gauche, au milieu ou à droite pour sélectionner le rayon vert seul, la LED blanche + le rayon vert combinés, ou la LED blanche uniquement.

L'interrupteur ambidextre sur BALDR S ne peut être appuyé que pour activer la lumière. Appuyer sur le côté ou l'avant du commutateur ne l'allume pas.

Activé/Désactivé: un seul clic permet de commuter pour une activation constante. Cliquez un seul clic pour l'éteindre.

ON Momentané: Appuyez sur et maintenez enfoncé l'interrupteur pour ON momentané. Lâchez l'interrupteur pour l'éteindre.

Lorsque le switch est en mode simple LED blanc ou en mode combiné LED blanc / laser vert, les opérations suivantes sont valides :

MODIFIER LA LUMINOSITÉ : Quand la lampe est allumée, appuyez rapidement sur le bouton 2 fois (ou plus) pour modifier la luminosité du faisceau. La luminosité sélectionnée sera conservée pour l' allumage suivant.

LUMIÈRE BLANCHE ÉLEVÉE : Lorsque la lampe est éteinte, cliquez rapidement sur l' un des deux interrupteurs arrière deux fois pour accéder directement à un faisceau de lumière blanche puissant.

(IT) Italia

FUNZIONAMENTO

TRE IMPOSTAZIONI DISPONIBILI: Come mostra

l'immagine, premere l'interruttore da sinistra verso il centro, per selezionare solo la luce verde, ripetere per la luce bianca ed il raggio verde combinati, ancora una volta per attivare solo la luce bianca.

L'interruttore ambidestro sulla BALDR S può essere premuto solo per attivare la luce. Premendo lateralmente o la parte anteriore dell'interruttore la torcia non si accende.

Accensione momentanea: tenere premuto uno dei due interruttori per l'attivazione momentanea. La luce rimarrà accesa fino al rilascio dell'interruttore.

On / Off: singolo clic su uno dei due pulsanti per l'accensione fissa. Fare di nuovo clic per spegnere la luce.

Quando il selettore di modalità è posizionato su LED bianco o modalità combinata LED bianco/fascio verde, sono possibili le seguenti operazioni:

CAMBIO LUMINOSITÀ: quando la torcia è accesa, fai clic due volte rapidamente su uno dei lati degli interruttori di coda per passare da luce bianca alta a luce bianca bassa. Quando la luce viene riaccesa, tornerà al livello di luminosità utilizzato in precedenza.

LUCE BIANCA ALTA: quando la torcia è spenta, fare clic due volte rapidamente su uno dei lati degli interruttori di coda per accedere direttamente alla luce bianca alta.

(SK) Slovenskýjazyk

OVLÁDANIE

DOSTUPNÉ TIETO NASTAVENIA SVETLA: Ako ukazuje značka, stlačte prepínač nastavenia zľava, stred, doprava, aby ste vybrali iba zelený lúč, kombinovanú bielu LED / zelený lúč, iba bielu LED podľa toho.

Obojsmerný spínač na môže byť stlačený len pre aktiváciu svetla. Stlačením bočnej alebo prednej časti spínača sa svetlo nezapne.

Zapnutie / vypnutie: Jedným kliknutím stlačte jeden z prepínačov. Jedným kliknutím znova ho vypnete.

Momentary ON: Stlačte a podržte niektorý spínač na chvíľu, svetlo bude svietiť. Svetlo zostane zapnuté, kým ho uvoľní používateľ.

Ak je prepínač režimov umiestnený iba na bielu LED alebo na kombinovaný režim biela LED / zelený lúč, sú účinné nasledujúce operácie:

ZMENIŤ JAS: Keď je svetlo zapnuté, rýchlo dvakrát kliknite na obidve strany chvostového prepínača, aby ste prepínali medzi silným bielym svetlom a slabým bielym svetlom. Keď sa svetlo znovu zapne, vráti sa na predtým použitú úroveň jasu.

VYSOKÉ BIELE SVETLO: Keď svetlo nesvieti, rýchlo dvakrát kliknite na obidve strany zadného spínača, aby ste priamo dosiahli vysoké biele svetlo.

EU-Declaration of Conformity can be found here CE: https://olightworld.com/ec-declaration

USA Customer Support

cs@olightstore.com

Global Customer Support

customer-service@olightworld.com

Visit **www.olightworld.com** to see our complete product line of portable illumination tools.

WARRANTY

Within 30 days of purchase: Contact the original seller for repair or replacement.

Within 2 years of purchase: Contact Olight for repair or replacement.

This warranty does not cover normal wear and tear, modifications, misuse, disintegrations, negligence, accidents, improper maintenance, or repair by anyone other than an Authorized retailer or Olight itself.

OLIGHT

Dongguan Olight E-Commerce Technology Co., Ltd

Address: 4th Floor, Building 4, Kegu Industrial Park, No 6 Zhongnan Road, Changan Town, Dongguan City, Guangdong, China.

Made in China

3.0912.6010.9000 A. 06, 29, 2021

THANK YOU!